

国民健康保険税のここが変わりました！

～保険税の年金天引き・保険税の決まり方～

1 国民健康保険税の年金天引きが始まりました

(例) 65～74歳の
国保加入世帯

国保加入者(世帯主)



国保加入者



国民健康保険税が世帯主の
年金から天引きになります

ただし 次の場合は天引きは行われません(納付書などで個別に納めます)

- (1) 世帯主が国保加入者でない場合
- (2) 世帯内の国保加入者が全員65～74歳でない場合
- (3) 年金が年額18万円未満の場合
- (4) 介護保険料との天引き額の合計が、年金額の2分の1を超える場合



2 国民健康保険税の決まり方が変わりました

国民健康保険税は、これまでは「医療保険分」と「介護保険分(40～64歳の人)」を合わせた額を納めていましたが、平成20年4月からは「後期高齢者支援金分」が新しく加えられました。

平成20年度宇検村国民健康保険税の税率			
	医療保険分	後期高齢者支援分	介護保険分
所得割	8%	3.2%	2.4%
均等割	13,000円	6,700円	6,700円
平等割	17,000円	4,900円	4,100円



お問い合わせ先・・・宇検村役場 住民税務課
TEL0997-67-2211

事業主の皆様へ 未来を担う優秀な人材を郷土に残そう！

6月20日から新規高等学校卒業者を対象とした求人受理が開始されます。

高校生の就職活動は、学校に公開される求人を7月頃から検討し、学内選考を受けて、9月から事業所への応募開始となります。

島外の事業所は、優秀な人材を早期確保する為に、8月までに年間の80%の求人を提出しますが、島内は50%弱程度に止まっています。

優秀な人材を郷土に残すため、また、地元の力になりたいと願う若者の希望をかなえるためにも“早期の求人申込み”にご理解とご協力をお願いします。

お問い合わせ先・・・ハローワーク名瀬 学卒求人担当 TEL0997-52-4611

戸籍証明及び住民票などの交付申請にて 「本人確認」が必要になりました！

戸籍は、結婚したこと、離婚したことや、親子の関係などが記載される大切なものです。そのような戸籍の証明書は、他人に不正に取得されないようにしなければなりません。また、何人でも住民票の写し等の交付を請求できるという現行の交付制度を見直すとともに、転出などの際の本人確認を厳格化し、なりすましの防止を図らなければなりません。そこで、5月1日から戸籍や住民票に関する各種証明書の交付及び届出は、本人確認が必要となりました。皆様のご理解とご協力をよろしくお願いいたします。

本人確認の対象

●戸籍に関する証明書の交付、戸籍の届出（養子縁組・婚姻・協議離縁・協議離婚など）、住民票の写しの交付、転出・転入の届出など



本人確認の方法

- 窓口に来られた方については、運転免許証、写真付き住民基本台帳カードなどの写真付きの本人確認書類（以下「本人確認書類」といいます。）の提示により、確認を行います。
- 郵送では、本人確認書類の写しを同封し、返送先は現住所とすることが必要となります。
- 代理人や使いの方については、さらに、「委任状」などの書面により代理権限の確認も行います。

制裁措置の強化

●偽りその他の不正な手段によって、戸籍証明書又は住民票の写しなどの交付を受けた者は、刑罰が科されます。

「不受理申出」を受け付けます

自分自身が窓口に来たことが確認できない場合には、戸籍の届出を受理しないよう、あらかじめ本村に申出することができます。

不受理申出及びその取り下げは、住民税務課の窓口で行ってください。

その際、「本人確認」を行います。



お問い合わせ先・・・宇検村役場 住民税務課
TEL0997-67-2211

国民健康保険の人間ドック(脳ドック)助成について

本村では、国民健康保険加入者を対象として、人間ドックの助成制度を行っています。
生活習慣病をはじめとする病気の早期発見や早期治療、健康維持に役立てるため、ぜひご利用ください。

1. 期 間 平成 21 年 3 月 31 日まで 申込み締切り 平成 20 年 9 月 30 日
2. 対象者 20 歳～ 69 歳まで
3. 申込み人数 人間ドック 20 名, 脳ドック 15 名
4. 検査利用要項

＊本人(申し込む) → 保健福祉課(人数, 希望日を連絡) → 病院(決定の連絡)
→ 保健福祉課(本人へ連絡) → 本人(利用券を受け取り病院へ)

《奄美中央病院 TEL52-6565》

区 分	検査費用額	保険者負担分	国保加入者負担分
2日ドック	53,670 円	37,670 円	16,000 円
1日ドック	39,500 円	27,500 円	12,000 円

《名瀬徳州会病院 TEL54-2222》

区 分	検査費用額	保険者負担分	国保加入者負担分
2日ドック	66,150 円	46,350 円	19,800 円
1日ドック	37,800 円	26,500 円	11,300 円
脳ドック	25,000 円	17,500 円	7,500 円

《県立大島病院 TEL52-3611》

区 分	検査費用額	保険者負担分	国保加入者負担分	
2日ドック	男	58,260 円	40,860 円	17,400 円
	女	69,950 円	49,050 円	20,900 円
1日ドック	標準	36,080 円	25,280 円	10,800 円
	女性	46,470 円	32,570 円	13,900 円
脳ドック	37,560 円	26,260 円	11,300 円	

《鹿児島厚生連病院 TEL099-256-1133》

区 分	検査費用額	保険者負担分	国保加入者負担分
一般コース	44,680 円	31,680 円	13,000 円
女性コース	50,450 円	35,450 円	15,000 円

《朝沼クリニック TEL55-1555》

区 分	検査費用額	保険者負担分	国保加入者負担分
2日ドック	63,000 円	44,000 円	19,000 円
1日ドック	34,650 円	23,650 円	11,000 円

お問い合わせ先・・・宇検村役場 保健福祉課
TEL0997-67-2211

いよいよ始まります！特定健診と特定保健指導♪

～ 40 歳から 74 歳までの国保加入者が対象になります～

国保では平成 20 年度から、40 歳～74 歳までの国保加入者を対象に、メタボリックシンドローム（内臓脂肪症候群）対策を取り入れた新たな「特定健康診査（特定健診）・特定保健指導」が始まります。

「特定健診」では生活習慣病，とりわけメタボリックシンドロームの該当者や予備群を減少させるため対象者を把握し，「特定保健指導」でその対象者のメタボリックシンドロームの予防・改善に向けての生活指導をします。

特定健診・特定保健指導利用の流れ

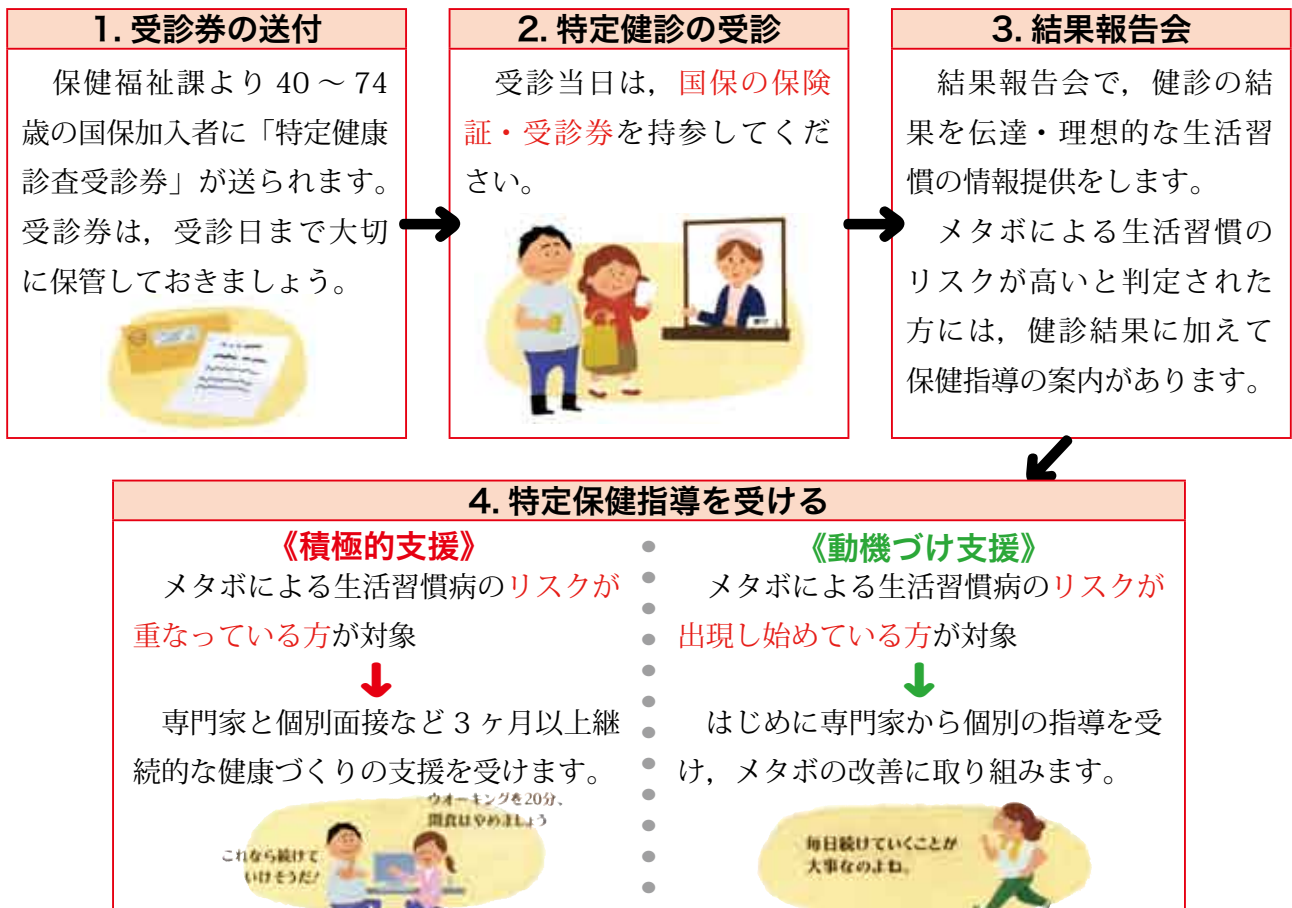

特定健康診査の項目は？

- 質問票 服薬歴，喫煙歴など
- 身体計測 身長，体重，BMI，腹囲
- 理学的検査 身体診察
- 血液検査 脂質検査，肝機能検査，血糖検査

- 尿検査 尿糖，尿蛋白
- 血圧測定



お問い合わせ先・・・宇検村役場 保健福祉課 TEL0997-67-2211

第4次宇検村長期振興計画（後期計画）を策定！

平成15年に『奄美文化の源・活力と連帯あふれるむらづくり』を基本理念とする第4次長期振興計画が策定され、前半部分の前期基本計画が昨年度で終了いたしました。

これを受けて、これからの後半部分にあたる後期基本計画（平成20年度から平成24年度まで）を策定いたしました。

後期基本計画の策定にあたり、ご協力いただきました多くの皆様に心からお礼を申し上げます。詳細につきましては、次号からの広報誌へ掲載いたします。



上は今回策定した後期基本計画

6月の保健福祉カレンダー

★ 特定検診 詳しい日程等は、検診対象者に個別でお知らせいたします。

★ 歯周病検診（40・50・60・70歳の方が対象です）*要予約



日付	時間	場所
6月2日（月）～ 6月14日（金）	9:00～18:30 ※木曜日は午前中のみ	宇検診療所歯科

★ 乳がん検診（40歳以上の方が対象です）

日付	時間	場所
6月9日（月）	9:00～12:00	湯湾会館
6月9日（月）	15:00～19:30	元気の出る館
6月10日（火）	8:30～10:00	芦検公民館
6月10日（火）	12:00～15:00	元気の出る館
6月10日（火）	17:00～19:00	元気の出る館

★ メタボ退治教室（ストレッチ体操や筋トレを行います）*参加自由

日付	時間	場所
6月10日（火）	19:00～20:00	村総合体育館

★ 肺がん検診（40歳以上の方が対象です）

日付	時間	場所
6月20日（金）	※集落ごとに時間が異なりますので、受診表にてご確認ください。	湯湾・生勝・久志・宇検（各集落公民館）
6月23日（月）		田検・石良・部連・名柄・佐念（各集落公民館）
6月24日（火）		須古（元気の出る館） 芦検・平田・阿室・屋鈍（各集落公民館）

★ 子宮がん検診（20歳以上の女性が対象です）

日付	受付時間	場所
6月27日（金）	午前8:30～9:30, 午後12:30～13:30	元気の出る館

★ 親子ふれあい広場（手作りおやつの茶話会や母子手帳交付）*参加自由

日付	時間	場所
6月27日（金）	9:30～11:30	やけうちの里

お問い合わせ先・・・宇検村役場 保健福祉課 TEL0997-67-2211

東北福祉大学が気候を活かして、合宿を実施！

陸上部の駅伝・中距離・跳躍

二月二十六日から三月七日までの十日間、東北福祉大学の陸上部四十三名が本村にて合宿を行いました。

陸上部は昨年本村にて初合宿を行い、練習環境や村民の温かい歓迎に感激し、今回二度目の合宿となりました。暖かい気候の中で、多彩な練習内容をこなしていました。

合宿中は雨がほとんど降らず、良い練習をすることができ、選手一人一人が手応えを感じて合宿を終えることができたようです。



チーム対抗の駅伝大会を多くの村民の方が応援してくれました



村完走歩大会へ参加し、村民と交流をする皆さん



湯灣岳公園へ向けての走り込みです



10日間の宇検合宿を終え、満足げな表情をみせる陸上部のみなさんと合宿を支えてくれた地元関係者との記念撮影

男子ハンドボール部

男子ハンドボール部十八名は、陸上部の呼びかけにより、今回初の宇検村合宿となりました。

二月末のこの時期、東北は気温がマイナスまで下がるので、選手の皆さんは暖かい気候で練習できることを喜んでいました。

また、三月一日にはハンドボール教室を開催し、奄美市の奄美高校と金久中学校のハンド部が丁寧な技術指導を受けました。



奄美の中高生のためにハンド教室を開催



合宿の集大成として、最終日に紅白戦を実施



スピードと迫力あるプレーを見せた紅白戦



奄美のハンドボール関係者との練習試合



9日間ハンドボールづけの充実した練習をこなしました

ちびっ子体験学習 奄美大島宇検村

宇検村ではこの夏、小学生を対象とした体験学習を行います。これは本村の恵まれた自然の中で、普段都会に住む子供たちがなかなか味わえない体験をしたり、宇検村の子供たち、そして全国から集まる見知らぬ仲間たちと生活を通して、規律や仲間と助け合う事の楽しさ、大切さを学び、互いに友情を深めることを第一の目標としたイベントです。

主な活動内容は『イカダ作り・シーカヤック・魚釣り・マンゴー園見学・川遊び等』です。宇検村を満喫したい元気なちびっ子の皆さん！ご応募をお待ちしています！！

日時：平成20年8月23日(土)～28日(木)

定員：小学生50名(先着順受付となります)

申込み方法：申込み〆切り7月31日(木)

参加を希望される方は、センターまでお問い合わせ下さい。参加申込書を完全記載し、保険証のコピーを添えてセンターまで返送していただきます。



【資料請求・お申込み・お問い合わせ先】

宇検村シマ時間体験センター（宇検村役場経済課内）

TEL：0997-67-2211 Mail：taiken@uken.net

URL：http://taiken.uken.net/

あなたの故郷
宇検村を一緒に
元気にしませんか

全国的に地方の
過疎が進む中、
宇検村はゆっくり
ではありますが
確実に元気を
取り戻しています。
人々が大自然と
共存し合い活性化してゆく…
そしてその元気がまた別の誰かを
元気にしてゆく…
そんな宇検村のためにさらに
元気になる食づくりのためにぜひ
あなたのお力を貸してください。
ご希望の方は履歴書を下記まで
お送りください。
またお気軽にお問い合わせください。



奄美大島 宇検村

開運の郷

<http://www.yakeuchinoyado.jp>

- 職種/調理師
- 人員/若干名
- 資格/調理師免許
- 勤務地/宇検村湯湾(宇検食堂)

〒894-0026

鹿児島県奄美市名瀬港町2番10号

奄美観光ホテル 担当:名越

TEL 0997-52-2221 FAX0997-52-2225

すくすくと
育て玉黄金
育て為になれ島の宝



ただいまヤンチャ盛いの子ビッ子です。
ご紹介します。



栄
(母) 奈伊瑠
凜斗りんとう く H18・11・21生 芦検



江上
(父) 正吾・(母) 美加
翼つばさ く H19・3・14生 田検



富山
(父) 宏樹・(母) 沙苗
愛琉あいる ちゃん H19・3・30生 田検

村長のついで

(三月末日現在)

■誕生おめでとう

H20・3・13生

山下大地だいち (男) 湯湾 父 潤一
母 佐和子

H20・3・14生

前原武朗たけろう (男) 湯湾 父 裕介
母 青佳

■ご結婚おめでとう

♥ 貞野 廣昭 (湯湾)
澤山いずみ (湯湾)

社協だより

(三月末日現在)

次の方々から村社会福祉協議会へ、香典返しにかえて寄付がありました。故人のご冥福をお祈りすると共に、厚くお礼申し上げます。

■ご冥福をお祈りします

- 柳 キミ (84歳) 宇検
- 勝 エミ (79歳) 生勝
- 大吉一熙 (88歳) 部連
- 本田ヨシ (98歳) 田検
- 玉利チカコ (87歳) 芦検
- 森 米豊 (96歳) 屋鈍
- 昌村ヨリエ (93歳) 須古
- 玉利 友二 千葉県
- 大岩美和子 須古
- 吉野 純子 屋鈍
- 亡父 森 米豊
- 徳田テイ子 芦検
- 亡夫 徳田 輝久
- 勝 山善蔵 生勝
- 亡妻 勝 エミ
- 原田 秀子 田検
- 亡母 本田 ヨシ
- 大吉タミ子 部連
- 亡夫 大吉 一熙
- 玉利 友二 千葉県
- 大岩美和子 須古
- 吉野 純子 屋鈍
- 亡父 森 米豊

広報お礼

(三月末日現在)

栄 幸喜 神奈川県 芦検
昌木秀代 神奈川県 芦検

鹿兒島県商工会青年部
女性部連合会

村の人口	
(平成20年4月末現在)	
男	974人
女	1,068人
計	2,042人
世帯数	1,097

- 福島和子 神奈川県 名柄
- 中井良子 東京都 芦検
- 土田恵子 神奈川県 湯湾
- 川畑美和子 大阪府 湯湾
- 荷田智子 神奈川県 湯湾
- 禧久 進 鹿児島県 宇検
- 五百木聖子 神奈川県 石良
- 崎 拓也 神奈川県 屋鈍
- 新城芳廣 京都府 芦検
- 松山征己 埼玉県 湯湾
- 高田四男 埼玉県 湯湾
- 柏木よつ江 静岡県 芦検
- 福岡直子 千葉県 芦検
- 末岡三穂子 東京都 芦検
- 碓義一郎 大阪府 宇検