



好評につき、今年も昨年同様「どんと券」を先行発売いたします。
 12月8日(月)～12月19日(金)の間、購入引換券で1世帯3万円(6セット)まで購入可能です。尚、この期間は購入券が無ければ



宇検村プレミアム商品券発売について

購入できません。

○販売所は、芦検商店、宇検商店、宇検村商工会、ちから屋、名柄商店、平田商店の6箇所です。

○どんと券は、「加盟店ポスター」が貼ってある加盟店のみご利用できます。

○使用期限は平成27年2月28日(土)までとなっております。

【お問合せ先】

○宇検村商工会

☎0997・67・2661

「特設人権相談所」開設のお知らせ

人権週間期間中の「特設人権相談所」を開設いたします。

▼日時

平成26年12月4日(木曜日)

午前10時から午後3時まで

▼場所

「元氣の出る館」講座室

▼相談内容

家族の問題、財産問題、差別いじめ問題

▼料金

無料(秘密は堅く守られますので、お気軽にご相談下さい。)

▼お問合せ先

宇検村役場 住民税務課

(代)☎67・2211

平成26年工業統計調査について

製造事業所の皆様へ

※平成26年工業統計調査にご協力ください。

平成26年工業統計調査を

12月31日現在で行います。

調査の实地に当たっては、本年12月から来年1月にかけて調査員がお伺いします。

なお、調査票に記入していただいた内容については、統計法に基づき秘密が厳守されますので、正確な御記入をお願いします。

国民年金は、あなたの味方です！

◎日本国内にお住いの20歳以上60歳未満の方には、「国民年金に加入して保険料を納めること」が法律で義務付けられています。

▶国民年金が「お得」な理由

○老後を支える終身保障です

・老後の給付(老齢基礎年金)は、終身で受け取れる**一生涯の保障**です。

○万が一の時も保障されます

・けがや病気などが原因で一定の障害が残ったときには「**障害基礎年金**」が、死亡したときには、残された家族に「**遺族基礎年金**」が支給されるなど、現役世代の保障も充実しています。

○社会保険料控除が受けられます

・納めた保険料の**全額が所得から控除**されます。

○年金を受け取る条件

・保険料を40年納めることが原則ですが、万が一、納めることができなかった場合でも、**25年**あれば必要な時期※1を満たすことができます。



※1 老後の年金を受け取るのに必要な期間(納付や免除等の期間)です。

【お問合せ先】 〒894-0035 奄美市名瀬塩浜町3番1号

奄美大島年金事務所 国民年金課 (☎: 0997-52-4341 自動音声案内②番)

宇検村主催の国民文化祭イベント①

癒しの島
宇検村フォトコンテスト



～ 写真を通してじっくりと見つめ直す～



↑ 国文祭村実行委員会のようす



↑ 昨年度開催されたフォトコンテストのグランプリ作品(上)と展示会(下)のようす

◀ 次回予告

次号では主催事業の中から「集落探訪ウォークラリー」を紹介しします。

全国47都道府県の持ち回りで毎年開催されている国内最大の文化イベント「国民文化祭」が、来年の秋に鹿児島県で行われます。県内すべての市町村が趣向を凝らした文化イベントを企画しておりますが、宇検村でも実行委員会と企画委員会を組織し、準備を進めています。

今回は本村の主催イベントの一つ目、「宇検村フォトコンテスト」をご説明いたします。

同コンテストは昨年度から開催されており、宇検村の様々な風景(人・大自然・伝統行事等)を、写真を通してじっくりと見つめ直し、宇検村の魅力を再発見するとともに、村内外へ広く発信することを目的に行われています。

具体的には「宇検村の自然とそこで暮らす人々」をテーマに作品を募集し、グランプリ等を含め30点を選考。平成27年11月に開催される文化イベント「やけうち文化の祭典」での作品展示会を予定しています。

島内外から多くの写真愛好家の方々を呼び込み、宇検村の魅力をアピールしたいと考えています。

フォトコンテストの概要を確認してみよう!

- 応募受付期間 平成27年4月1日(火)～9月4日(金)
- 応募点数 1人3点以内
(※平成26年1月以降に撮影したもの)
- 応募作品サイズ 四つ切りまたはA4サイズ
- 入賞作品点数 30点を選考

※内容が変更になる場合があります。



©ぐりぶー国民文化祭 Ver.
©鹿児島県ぐりぶー・さくら

■ 問い合わせ先 / 第30回国民文化祭宇検村実行委員会事務局 (宇検村教育委員会内) ☎67-2261



島の宝っ子



いけだ
池田 カンナちゃん
平成25年9月16日生（屋鈍）
保護者・夏樹さん

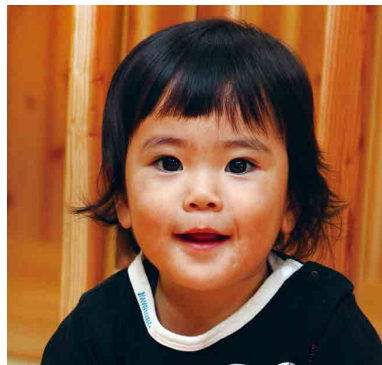

なかだ はると
中田 大翔くん
平成25年7月2日生（名柄）
保護者・信幸さん



かつ さくら
勝 桜ちゃん
平成25年6月30日生（屋鈍）
保護者・康義さん

うぶごえ

♂ 男の子

♀ 女の子

氏名	年齢	住所	氏名	年齢	住所	氏名	年齢	住所	氏名	年齢	住所
川畑 優志	博学	田検	宮原 和玖	新次郎	平田	末吉 渚	浩太郎	湯湾	富山 麗来	明志	田検

広報お礼

氏名

住所

河内 嘉男	茨城県	高田 四男	埼玉県	長田 好三	神奈川県	徳田 俊信	神奈川県	松永 茂海	神奈川県	瀬川 和平	大阪府	篠崎 博典	鹿児島市	篠崎 靖博	霧島市	碓 義一郎	大阪府	登 清弘	大阪府	崎 八重子	大阪府	福島 進	始良市	長田 光宏	神奈川県	昌木 武久	神奈川県	文岡 賀津子	ブラジル
-------	-----	-------	-----	-------	------	-------	------	-------	------	-------	-----	-------	------	-------	-----	-------	-----	------	-----	-------	-----	------	-----	-------	------	-------	------	--------	------

社協ご寄付

■ 香典返し

氏名	住所
篠崎 博典	鹿児島市
稲村 サダエ	湯湾
田春 友和	芦検
重 一徳	鹿児島市

※「うぶごえ」「おくやみ」は掲載の承諾を頂いた方のみ掲載しています。また、掲載順は届出順となっています。（敬称略）

村民のうごき

（平成26年10月末現在）

♂ 男	869 人
♀ 女	971 人
計	1,840 人
🏠 世帯	1,022

写真はその時代の風景を正確に写し、その画像は人々の忘れかけたウムイを鮮明に蘇らせる。

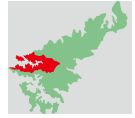

村章がきまりました

広報うけん・昭和41年10月号より

昭和41年に村制50周年を記念して、村章の応募が行われ、作品90点の中から決定しています。

村章説明

1. 全体を宇検村民の円満と豊かさを○形をもって象徴しました。

2. 中央上部の▲形は群島一の霊峰で宇検村の代表的な姿、湯湾岳を表します。左側のC線は宇検集落から石良集落までの地形を、

右側の)線は屋鈍集落から須古集落までの地形を表しています。中央の—線は

焼内湾を囲んだ両地形の村民が心を一つにして結ばれる心のかげ橋を形どり、たくましい産業の発展と実り豊かで力強い振興の息吹きを表現します。

3. ⊕章全体は宇検村の「ウ」を、⊖は「ケ」を、└は「ン」を表し、三者を関連して「ウケン」を一つに

まとめました。

色については、宇検村の全面積の約90%が豊富な緑の山々によって形成せされており、全村民が豊かで平和に永遠の安泰を願うなどの理由から緑色としました。



↑ 宇検村の村章

* 皆さんの自宅に眠っている宇検村に関する昔懐かしい写真をご提供ください。このコーナーでご紹介します。なお、提供いただいた元の写真はお返します。

◎ 問い合わせ先：宇検村役場 総務企画課 広報係 ☎ 67-2211 (内線 125)

編集後記

11月になり、今年もあとわずかとなって来ました。季節の変わり目で体調を崩された方もいるのではないのでしょうか？健康面には、十分に気を付けて忘年会シーズンではなく、年末年始に備えましょう。

さて、私ごとではございますが、先日、鹿児島県の市町村広報担当者会議に参加して参りました。研修会で「ワンランク上の広報紙の作り方」という内容で文章であったり、写真の撮り方であったりを勉強して来ました。答えがない広報紙作り：難しさと魅力を感じました。村民の皆さまも広報紙を読んで、気づいた点などがありましたら、ご指導、ご鞭撻のほどよろしくお願いします。

総務企画課 広報担当 重山

懐かしの記憶